

X 資料編

1 県の畜産関係組織図（令和2年4月現在）

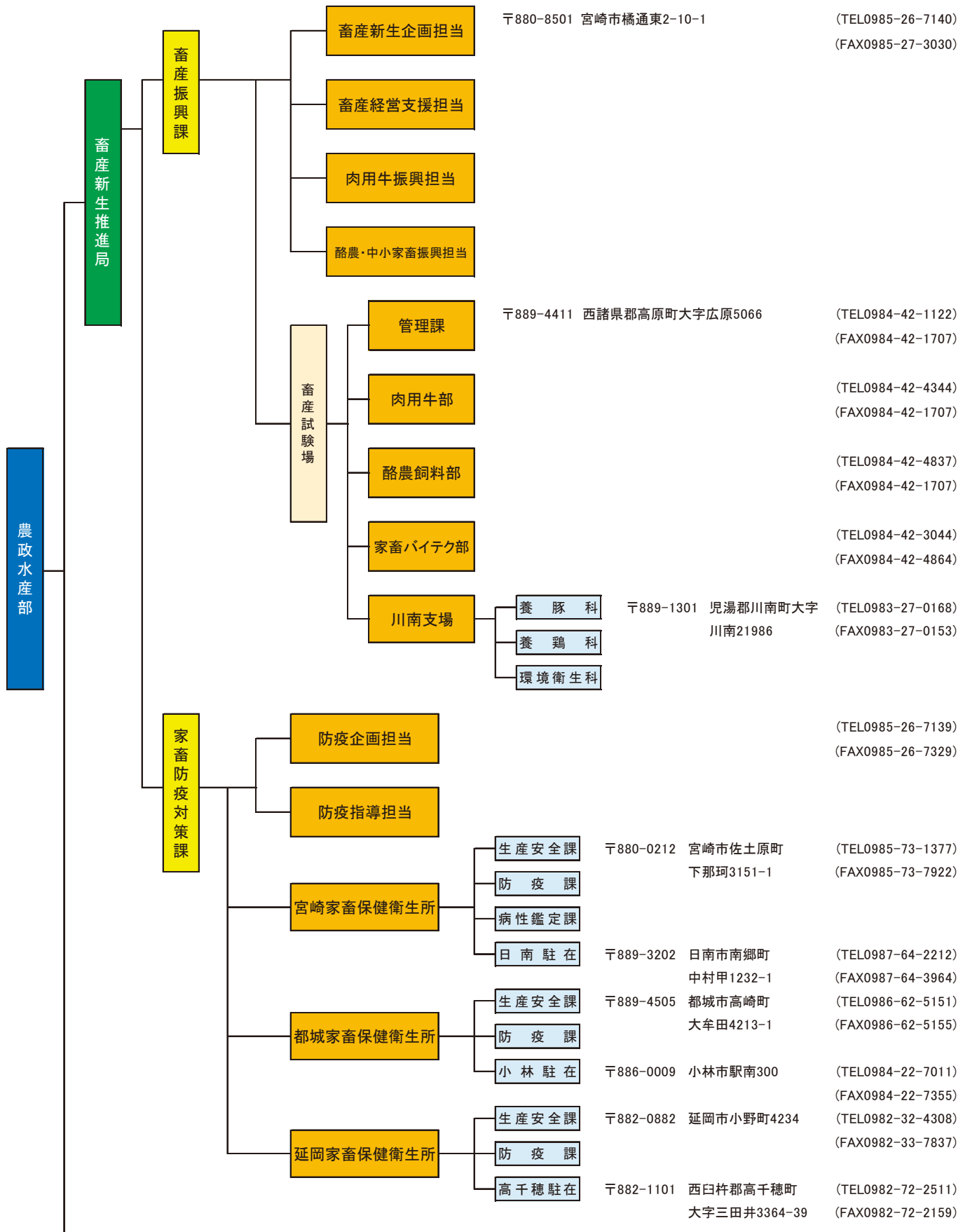

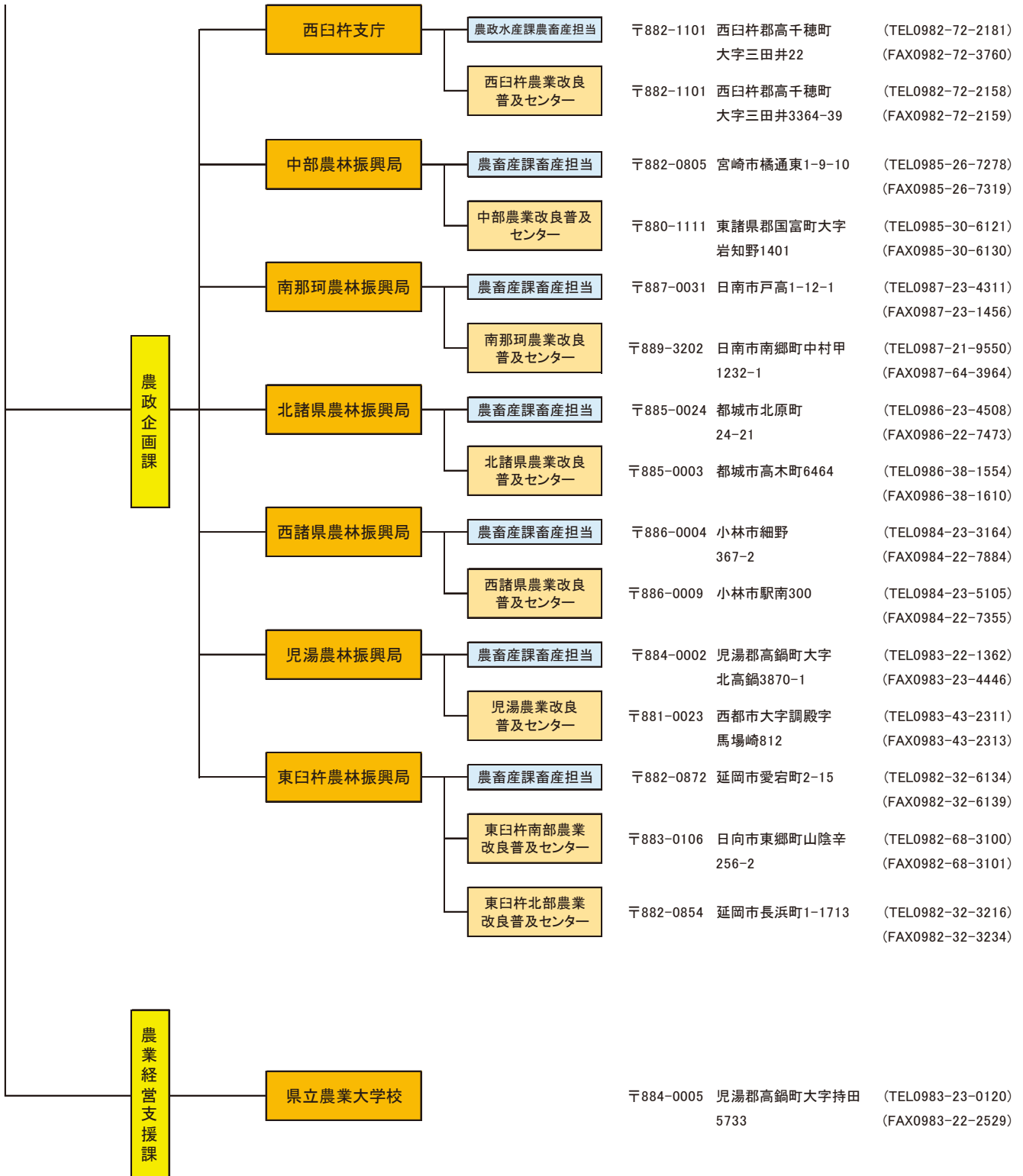

2 畜産関係団体

名 称	郵便番号	所 在 地	電 話	FAX
(公 社) 宮 崎 県 畜 産 協 会	880-0806	宮崎市広島1丁目13番地10 畜産会館内	0985-41-9300	0985-24-3772
(公 社) 全 国 和 牛 登 録 協 会 宮 崎 県 支 部	880-0806	宮崎市広島1丁目13番地10 畜産会館内	0985-24-2211	0985-24-0963
(一 社) 宮 崎 県 獣 医 師 会	880-0806	宮崎市広島1丁目13番地10 畜産会館内	0985-24-7532	0985-24-5995
(一 社) 宮 崎 県 養 鶏 協 会	880-0806	宮崎市広島1丁目13番地10 畜産会館内	0985-29-4375	0985-29-5418
(一 社) 宮 崎 県 家 畜 改 良 事 業 団	884-0005	児湯郡高鍋町大字持田5734	0983-22-3020	0983-22-3016
(公 社) 宮 崎 県 農 業 振 興 公 社	880-0913	宮崎市恒久1丁目7番地14	0985-51-2011	0985-51-8006
(一 社) 宮 崎 県 配 合 飼 料 価 格 安 定 基 金 協 会	880-0901	宮崎市東大淀1丁目1番地41 ナップビル 4階	0985-52-2359	0985-52-6594
(一 社) 宮 崎 県 肉 用 牛 枝 肉 価 格 安 定 基 金 協 会	880-8556	宮崎市霧島1丁目1番地1 県経済連内	0985-31-2130	0985-31-5762
(一 社) 宮 崎 県 酪 農 公 社	885-0224	都城市御池町無番地	0986-33-1816	0986-33-1709
宮 崎 県 農 業 協 同 組 合 中 央 会	880-0032	宮崎市霧島1丁目1番地1	0985-31-2025	0985-31-5753
宮 崎 県 経 済 農 業 協 同 組 合 連 合 会	880-8556	宮崎市霧島1丁目1番地1	0985-31-2130	0985-31-5765
宮 崎 県 信 用 農 業 協 同 組 合 連 合 会	880-8686	宮崎市霧島1丁目1番地1	0985-31-2062	0985-31-5816
全 国 共 済 農 業 協 同 組 合 連 合 会 宮 崎 県 本 部	880-0032	宮崎市霧島1丁目1番地1	0985-31-2202	0985-31-5821
宮 崎 県 農 業 共 済 組 合	880-0877	宮崎市宮脇町118	0985-27-4288	0985-23-9636
宮 崎 県 農 業 共 済 組 合 生 産 獣 医 療 セ ン タ ー	889-1406	児湯郡新富町大字新田18802-3	0983-35-1116	0983-35-1137
宮 崎 県 農 家 経 営 支 援 セ ン タ ー	880-0032	宮崎市霧島1丁目1番地1	0985-31-2055	0985-31-5753
宮 崎 県 養 蜂 組 合	880-0806	宮崎市広島1丁目13番地10 畜産協会内	0985-41-9302	0985-24-3772
宮 崎 県 養 鶏 農 業 協 同 組 合	880-0901	宮崎市広島1丁目13番地10 畜産会館内	0985-41-8855	0985-41-8850
み や ざ き 地 頭 鶏 事 業 協 同 組 合	880-0806	宮崎市広島1丁目13番地10 畜産会館内	0985-77-5566	0985-77-5567
宮 崎 県 食 肉 事 業 協 同 組 合	880-0834	宮崎市新別府町雀田1185番地 中央卸売市場内	0985-24-8022	0985-28-8429
宮 崎 県 家 畜 商 商 業 協 同 組 合	885-0004	都城市都北町7294番地	0986-38-0020	0986-38-4796
宮 崎 県 農 業 信 用 基 金 協 会	880-0032	宮崎市霧島1丁目1番地1	0985-31-2241	0985-31-5837
日 本 政 策 金 融 公 庫 宮 崎 支 店 農 林 水 産 事 業	880-0805	宮崎市橋通東3丁目6番地30	0985-29-6811	0985-28-3387
宮 崎 県 農 業 会 議	880-0913	宮崎市恒久1丁目7番地14	0985-73-9211	0985-52-1102
宮 崎 県 農 業 再 生 協 議 会	880-0032	宮崎市霧島1丁目1番地1 県中央会農政課内	0985-31-2030	0985-31-5727
宮 崎 県 家 畜 人 工 授 精 師 協 会	884-0005	児湯郡高鍋町大字持田5734番地 家畜改良事業団内	0983-22-3020	0983-22-3016
宮 崎 県 乳 業 協 会	880-0879	宮崎市宮崎駅東3丁目2-5 (有)白水舎乳業内	0985-29-2988	0985-22-8195
宮 崎 県 牛 乳 普 及 協 会	880-8556	宮崎市霧島1丁目1番地1 県経済連内	0985-31-2128	0985-31-5761
宮 崎 県 経 済 連 霧 島 集 乳 事 業 所	889-4412	西諸県郡高原町大字西麓3241番地	0984-25-6700	0984-25-6701

名 称	郵便番号	所 在 地	電 話	FAX
(独) 家畜改良センター宮崎牧場	886-0004	小林市細野5157番地29	0984-23-3500	0984-24-0953
(一社)宮崎県農業法人経営者協会	880-0913	宮崎市恒久1丁目7番地14	0985-73-9211	0985-52-1102
宮崎中央農業協同組合 畜産部	880-2101	宮崎市大字跡江字土手外198	0985-47-3730	0985-47-4705
綾町農業協同組合 経済部 畜産課	880-1303	東諸県郡綾町大字南俣480番地1	0985-77-3328	0985-77-4200
はまゆう農業協同組合 畜産部	889-3532	串間市大字大平5677番地	0987-74-2000	0987-74-2001
串間市大東農業協同組合 営農部	889-3531	串間市大字奈留5237番地1	0987-74-2564	0987-74-2565
都城農業協同組合 畜産部	885-0012	都城市上川東3丁目4番地1	0986-22-9827	0986-22-9840
こばやし農業協同組合 畜産部	886-8520	小林市細野1321番地	0984-23-1316	0984-23-7876
えびの市農業協同組合 畜産課	889-4311	えびの市大字大明司1061番地1	0984-33-5747	0984-33-5752
西諸県郡市畜産販売農業協同組合連合会	886-0005	小林市南西方1112番地	0984-23-4128	0984-24-0045
西都農業協同組合 畜産課	881-8567	西都市大字右松2071番地	0983-43-3113	0983-43-3320
児湯農業協同組合 畜産部	884-0002	児湯郡高鍋町大字北高鍋99番地1	0983-22-4571	0983-23-2778
尾鈴農業協同組合 畜産部	889-1301	児湯郡川南町大字川南13658番地1	0983-27-1600	0983-27-5226
児湯郡市畜産農業協同組合連合会	889-1406	児湯郡新富町大字新田字北畦原21696番地1	0983-35-1231	0983-35-1233
日向農業協同組合 畜産課	883-0033	日向市塩見11974番地1	0982-52-6217	0982-53-2320
東臼杵郡市畜産農業協同組合連合会	889-0514	延岡市櫛津町3060	0982-37-3200	0982-37-3205
延岡農業協同組合 畜産振興課	882-0033	延岡市川原崎町281番地1	0982-23-1893	0982-23-1861
高千穂地区農業協同組合 畜産部	882-1101	西臼杵郡高千穂町大字三田井883番地1	0982-72-2470	0982-72-5974
宮崎県乳用牛肥育事業農業協同組合	880-0865	宮崎市松山2丁目3番地4	0985-26-2324	0985-23-7351
串間酪農業協同組合	888-0004	串間市大字串間811番地	0987-72-3048	0987-72-4291
宮崎県南部酪農業協同組合	885-0061	都城市下長飯町2351番地2	0986-23-3455	0986-23-3499
霧島ビーフ農業協同組合	886-0005	小林市南西方8088	0984-24-0015	0984-24-0035
児湯養鶏農業協同組合	889-1401	児湯郡新富町大字日置2930番地	0983-33-2141	0983-33-1583
宮崎環境保全農業協同組合	889-1301	児湯郡川南町大字川南4591番地4	0983-27-5860	0983-27-5897
(株) ミ ヤ チ ク	889-4505	都城市高崎町大牟田4251番地3	0986-62-2901	0986-62-5529
(株) ミ ヤ チ ク 都 農 工 場	889-1201	児湯郡都農町大字川北15530	0983-25-1188	0983-25-0165
南日本酪農協同(株)	885-0073	都城市姫城町32番地3	0986-23-3456	0986-26-3457
宮崎くみあいチキンフーズ(株)	880-0036	宮崎市花ヶ島町鴨の丸829-1	0985-31-2348	0985-31-1013
南国興産(株)	885-1311	都城市高城町有水1941番地	0986-53-1041	0986-53-1850
宮崎県指定種豚場協会	880-0806	宮崎市広島1丁目13番地10 畜産協会内	0985-41-9302	0985-24-3772
宮崎県コントラクター等協議会	880-0806	宮崎市広島1丁目13番地10 畜産協会内	0985-41-9303	0985-24-3772

3 統計表

(1) 乳用牛の飼養戸数・頭数（平成31年2月1日現在）

（単位：戸、頭）

全国農業地域 都道府県	飼養戸数	順位	飼養頭数（めす）									1戸当たり 飼養頭数
			合計	順位	成畜（2歳以上）			2歳未満（未經産牛）		未經産牛計		
					合計	小計	搾乳牛	乾乳牛	未經産牛			
全 国	15,000	-	1,332,000	-	900,500	839,200	729,500	109,700	61,300	431,100	492,400	88.8
(全国農業地域)												
北 海 道	5,970	-	801,000	-	502,600	464,500	399,500	65,000	38,100	298,400	336,400	134.2
都 府 県	9,070	-	530,600	-	397,900	374,700	330,000	44,700	23,200	132,700	155,900	58.5
東 北	2,220	-	98,900	-	70,600	65,800	57,500	8,340	4,750	28,400	33,100	44.5
北 陸	305	-	12,600	-	9,590	9,300	8,200	1,100	300	2,960	3,260	41.3
関 東・東山	2,880	-	173,600	-	132,500	124,600	109,600	15,000	7,900	41,100	49,000	60.3
東 海	651	-	49,000	-	37,900	37,300	33,000	4,290	670	11,100	11,700	75.3
近 畿	456	-	24,400	-	18,900	18,000	16,000	2,040	870	5,570	6,430	53.5
中 国	678	-	45,400	-	34,500	32,800	28,900	3,880	1,700	11,000	12,700	67.0
四 国	341	-	17,100	-	13,600	12,900	11,400	1,470	720	3,520	4,240	50.1
九 州	1,470	-	105,300	-	77,200	71,000	63,000	8,000	6,120	28,200	34,300	71.6
沖 縄	64	-	4,230	-	3,250	3,040	2,520	520	210	980	1,190	66.1
(都道府県)												
北 海 道	5,970	1	801,000	1	502,600	464,500	399,500	65,000	38,100	298,400	336,400	134.2
青 森	186	20	11,700	18	8,520	8,290	7,210	1,080	240	3,170	3,400	62.9
岩 手	878	2	42,000	4	27,300	24,800	21,700	3,160	2,450	14,700	17,100	47.8
宮 城	501	7	18,500	9	14,000	12,900	11,300	1,610	1,060	4,580	5,640	36.9
秋 田	92	31	4,060	34	3,170	3,010	2,670	340	160	880	1,040	44.1
山 形	237	14	11,200	20	8,890	8,360	7,230	1,130	530	2,300	2,840	47.3
福 島	329	9	11,500	19	8,720	8,410	7,390	1,020	310	2,800	3,110	35.0
茨 城	344	8	24,500	7	19,400	18,700	16,600	2,100	720	5,080	5,790	71.2
栃 木	690	3	51,900	2	40,300	37,400	32,500	4,820	2,980	11,600	14,600	75.2
群 馬	503	6	34,000	5	24,300	23,100	20,300	2,770	1,210	9,740	11,000	67.6
埼 玉	188	19	8,440	23	6,560	6,130	5,400	730	440	1,880	2,320	44.9
千 葉	561	4	29,400	6	23,200	21,800	19,200	2,570	1,460	6,190	7,650	52.4
東 京	48	39	1,480	44	1,080	1,010	870	140	70	400	470	30.8
神 奈 川	185	21	5,430	29	4,290	4,130	3,610	520	160	1,140	1,290	29.4
新 潟	192	18	6,370	27	5,000	4,860	4,270	590	140	1,370	1,510	33.2
富 山	39	44	1,950	43	1,470	1,410	1,250	160	60	480	550	50.0
石 川	52	37	3,190	38	2,410	2,360	2,090	260	50	780	830	61.3
福 井	22	46	1,040	46	710	670	590	90	40	330	370	47.3
山 梨	56	36	3,470	36	2,450	2,280	2,050	240	170	1,030	1,190	62.0
長 野	303	10	14,900	11	10,900	10,100	8,990	1,160	710	4,030	4,750	49.2
岐 阜	107	27	5,710	28	3,870	3,780	3,370	410	90	1,840	1,930	53.4
静 岡	208	16	13,500	14	10,400	10,300	9,050	1,220	130	3,090	3,220	64.9
愛 知	294	11	23,000	8	18,400	18,100	15,900	2,230	230	4,600	4,830	78.2
三 重	42	43	6,830	26	5,290	5,070	4,640	430	220	1,530	1,760	162.6
滋 賀	48	39	2,620	41	1,970	1,890	1,670	220	90	640	730	54.6
京 都	50	38	3,590	35	2,780	2,720	2,450	270	60	810	870	71.8
大 阪	26	45	1,240	45	1,090	1,060	940	120	30	150	180	47.7
兵 庫	276	12	13,400	15	9,830	9,200	8,170	1,030	630	3,530	4,160	48.6
奈 良	45	41	3,050	39	2,690	2,640	2,290	350	60	360	420	67.8
和 歌 山	11	47	570	47	500	490	440	50	10	70	80	51.8
鳥 取	128	25	8,540	22	6,130	5,800	5,090	710	340	2,410	2,740	66.7
島 根	102	29	10,100	21	8,150	7,720	6,770	950	430	1,920	2,360	99.0
岡 山	246	13	15,800	10	12,000	11,500	10,100	1,400	480	3,870	4,360	64.2
広 島	145	24	8,220	24	6,140	5,750	5,130	620	400	2,080	2,470	56.7
山 口	57	35	2,770	40	2,060	2,000	1,800	210	60	710	770	48.6
徳 島	97	30	4,140	33	3,390	3,190	2,790	400	200	750	950	42.7
香 川	80	32	4,640	31	3,940	3,860	3,430	430	90	690	780	58.0
愛 媛	106	28	5,030	30	3,720	3,430	3,070	360	290	1,310	1,600	47.5
高 知	58	34	3,320	37	2,560	2,410	2,130	280	150	760	910	57.2
福 岡	205	17	12,300	16	9,060	8,550	7,670	890	510	3,210	3,720	60.0
佐 賀	43	42	2,240	42	1,730	1,640	1,430	210	80	520	600	52.1
長 崎	148	23	7,160	25	5,810	5,410	4,810	600	400	1,350	1,750	48.4
熊 本	537	5	43,700	3	31,200	28,700	25,500	3,190	2,450	12,500	15,000	81.4
大 分	123	26	12,000	17	8,420	7,450	6,580	870	980	3,570	4,550	97.6
宮 崎	234	15	13,700	13	10,000	9,400	8,340	1,060	610	3,690	4,300	58.5
鹿 児 島	183	22	14,300	12	11,000	9,890	8,700	1,190	1,090	3,320	4,400	78.1
沖 縄	64	33	4,230	32	3,250	3,040	2,520	520	210	980	1,190	66.1

資料：「畜産統計」

(2) 肉用牛の飼養戸数・頭数（平成31年2月1日現在）

（単位：戸、頭）

全国農業地域 都道府県	飼養戸数			飼養頭数								1戸当たり 飼養頭数	
	飼養戸数	順位	乳用種 の戸 数	合計		肉用種				乳用種			
				合計	順位	合計	肥育用牛	育成牛	子取り用 めす	2歳以上	合計		交雑種
全 国	46,300	-	4,670	2,503,000	-	1,734,000	753,400	355,100	625,900	528,000	768,600	494,200	54.1
(全国農業地域)	0												
北 海 道	2,560	-	935	512,800	-	188,700	53,600	59,500	75,600	61,120	324,100	139,600	200.3
都 府 県	43,800	-	3,740	1,990,000	-	1,546,000	699,800	295,500	550,300	466,900	444,500	354,600	45.4
東 北	11,800	-	671	326,900	-	260,700	109,500	51,900	99,400	83,200	66,200	46,700	27.7
北 陸	377	-	131	21,400	-	11,200	6,590	1,690	2,960	2,330	10,100	7,040	56.8
関 東・東 山	2,890	-	961	270,400	-	140,900	87,500	20,200	33,200	27,540	129,500	102,800	93.6
東 海	1,100	-	367	119,900	-	73,900	54,200	6,630	13,100	10,550	46,000	40,500	109.0
近 畿	1,520	-	154	85,700	-	72,500	45,000	7,730	19,800	15,840	13,200	12,000	56.4
中 国	2,620	-	304	119,500	-	73,600	35,400	12,200	26,000	21,580	45,900	35,400	45.6
四 国	695	-	251	58,100	-	27,100	16,800	3,080	7,250	5,770	30,900	26,800	83.6
九 州	20,400	-	873	913,600	-	811,400	337,500	169,000	304,900	261,200	102,200	83,000	44.8
沖 縄	2,380	-	23	74,700	-	74,200	7,370	23,100	43,700	38,950	510	450	31.4
(都道府県)	0												
北 海 道	2,560	5	935	512,800	1	188,700	53,600	59,500	75,600	61,120	324,100	139,600	200.3
青 森	827	14	163	53,500	11	28,100	10,900	4,680	12,500	9,660	25,400	10,200	64.7
岩 手	4,360	3	146	88,700	5	71,800	20,500	18,400	32,900	28,690	16,800	14,400	20.3
宮 城	3,150	4	140	79,800	6	69,500	28,400	14,600	26,500	21,980	10,300	9,240	25.3
秋 田	809	15	67	19,100	31	17,400	6,670	4,460	6,300	5,260	1,650	1,480	23.6
山 形	664	16	43	38,400	19	36,900	27,000	2,210	7,690	6,020	1,480	1,260	57.8
福 島	2,030	9	112	47,500	15	37,000	16,000	7,580	13,400	11,740	10,500	10,200	23.4
茨 城	514	20	118	49,200	14	29,400	21,800	3,370	4,240	3,800	19,800	14,400	95.7
栃 木	864	13	193	79,600	7	40,800	18,200	8,700	13,800	11,450	38,800	29,400	92.1
群 馬	573	19	292	55,000	10	29,200	18,000	3,920	7,230	5,880	25,800	23,200	96.0
埼 玉	146	35	56	16,600	33	10,300	7,950	650	1,740	1,420	6,290	3,470	113.7
千 葉	237	27	135	38,600	18	10,400	7,260	1,440	1,660	1,230	28,300	22,700	162.9
東 京	24	46	4	610	47	520	290	60	170	140	90	50	25.4
神 奈 川	62	41	29	4,820	40	2,410	1,810	180	420	320	2,410	2,320	77.7
新 潟	215	28	50	12,600	35	5,020	2,900	710	1,420	1,060	7,550	4,840	58.6
富 山	34	45	26	3,460	42	2,220	1,110	390	730	600	1,240	1,150	101.8
石 川	80	38	34	3,030	43	2,620	1,640	450	530	420	410	180	37.9
福 井	48	43	21	2,310	45	1,380	950	150	290	250	930	860	48.1
山 梨	63	40	30	5,130	39	2,060	1,030	260	770	570	3,070	2,820	81.4
長 野	405	24	104	20,800	27	15,800	11,100	1,620	3,150	2,700	4,960	4,540	51.4
岐 阜	497	21	68	31,300	21	29,400	16,900	4,490	7,980	6,720	1,960	1,900	63.0
静 岡	116	36	69	19,300	30	7,310	5,820	460	1,030	820	12,000	10,600	166.4
愛 知	313	25	205	40,700	17	11,600	7,960	1,080	2,540	1,810	29,100	25,300	130.0
三 重	171	32	25	28,500	23	25,600	23,500	590	1,510	1,210	2,930	2,790	166.7
滋 賀	88	37	35	19,600	29	15,600	13,500	400	1,730	1,490	3,990	3,840	222.7
京 都	71	39	17	5,700	37	5,450	4,310	420	720	640	260	230	80.3
大 阪	9	47	5	640	46	430	370	0	50	40	220	190	71.1
兵 庫	1,250	10	59	53,100	12	45,200	22,900	6,180	16,200	12,820	7,820	6,930	42.5
奈 良	46	44	24	4,070	41	3,420	2,640	380	400	330	650	580	88.5
和 歌 山	53	42	14	2,610	44	2,370	1,360	360	650	560	250	220	49.2
鳥 取	295	26	70	18,700	32	11,700	5,850	1,940	3,890	3,090	7,070	3,180	63.4
島 根	912	12	75	30,000	22	23,800	11,200	4,250	8,380	6,970	6,200	4,920	32.9
岡 山	425	22	79	32,400	20	13,700	6,810	1,960	4,930	3,940	18,700	15,300	76.2
広 島	576	18	44	24,000	24	13,100	6,220	2,210	4,650	4,040	10,900	9,420	41.7
山 口	415	23	36	14,400	34	11,400	5,340	1,880	4,170	3,520	3,000	2,580	34.7
徳 島	188	30	102	22,200	25	9,240	5,440	1,250	2,550	2,010	13,000	11,700	118.1
香 川	186	31	87	20,100	28	8,150	6,050	760	1,340	1,090	12,000	11,000	108.1
愛 媛	164	33	39	10,100	36	5,060	2,970	560	1,530	1,280	5,020	3,880	61.6
高 知	157	34	23	5,660	38	4,710	2,360	510	1,840	1,390	950	200	36.1
福 岡	191	29	84	21,600	26	13,600	9,860	1,320	2,430	1,650	7,970	5,100	113.1
佐 賀	608	17	30	52,100	13	50,900	35,600	5,200	10,100	9,520	1,140	1,070	85.7
長 崎	2,480	6	61	79,400	8	66,200	21,500	15,300	29,400	25,120	13,200	11,800	32.0
熊 本	2,420	7	278	125,300	4	94,700	37,100	19,900	37,700	31,940	30,600	24,800	51.8
大 分	1,190	11	69	46,900	16	36,900	12,200	7,450	17,300	13,780	9,990	6,340	39.4
宮 崎	5,810	2	209	250,300	3	226,200	82,900	57,600	85,700	73,200	24,000	21,600	43.1
鹿 児 島	7,660	1	142	338,100	2	322,900	138,400	62,300	122,200	105,930	15,200	12,300	44.1
沖 縄	2,380	8	23	74,700	9	74,200	7,370	23,100	43,700	38,950	510	450	31.4

※「-」：事実のないもの

資料：「畜産統計」

(3) 豚の飼養戸数・頭数（平成31年2月1日現在）

（単位：戸，頭）

全国農業地域 都道府県	飼養戸数		飼養頭数							1戸当たり 飼養頭数	1戸当たり 飼養頭数 (子取り用めす豚)
	順位	子取り用めす 豚のいる戸数	合計	順位	子取り用 めす豚	種おす豚	肥育豚	その他			
全 国	4,320	-	3,460	9,156,000	-	853,100	36,300	7,594,000	673,200	2,119	247
(全国農業地域)											
北海道	201	-	161	691,600	-	59,600	2,340	598,800	30,900	3,441	370
都 府 県	4,120	-	3,300	8,465,000	-	793,600	34,000	6,995,000	642,300	2,055	241
東 北	522	-	421	1,492,000	-	145,800	4,630	1,256,000	84,900	2,858	346
北 陸	155	-	125	235,600	-	20,100	1,150	199,100	15,200	1,520	161
関東・東山	1,160	-	940	2,352,000	-	218,300	9,130	1,993,000	132,300	2,028	232
東 海	375	-	334	672,600	-	62,900	3,200	587,100	19,400	1,794	188
近 畿	71	-	45	47,700	-	3,190	200	41,100	3,190	672	71
中 国	87	-	71	280,300	-	27,400	830	223,600	28,400	3,222	386
四 国	136	-	119	295,900	-	26,800	1,150	253,000	15,000	2,176	225
九 州	1,370	-	1,060	2,879,000	-	269,400	12,000	2,298,000	299,100	2,102	254
沖 縄	237	-	177	209,800	-	19,600	1,700	143,700	44,800	885	111
(都道府県)											
北海道	201	7	161	691,600	3	59,600	2,340	598,800	30,900	3,441	370
青 森	73	19	54	351,800	10	32,900	680	300,500	17,700	4,819	609
岩 手	105	12	85	402,400	8	41,500	1,440	343,000	16,500	3,832	488
宮 城	116	10	89	186,100	16	18,600	950	157,300	9,290	1,604	209
秋 田	75	18	57	272,100	12	27,300	550	225,300	19,000	3,628	479
山 形	95	15	87	154,600	18	13,900	550	132,800	7,280	1,627	160
福 島	58	22	49	124,500	20	11,600	470	97,200	15,300	2,147	237
茨 城	318	3	254	466,400	6	41,600	2,350	417,300	5,130	1,467	164
栃 木	105	12	90	406,000	7	36,400	1,310	318,300	50,000	3,867	404
群 馬	212	6	182	629,600	4	54,000	2,000	554,000	19,700	2,970	297
埼 玉	93	16	81	94,900	25	8,490	550	79,400	6,480	1,020	105
千 葉	284	4	233	603,800	5	64,600	2,120	495,900	41,200	2,126	277
東 京	11	41	6	2,720	45	140	30	2,240	310	247	23
神 奈 川	50	23	36	68,700	28	4,890	240	60,500	3,040	1,374	136
新 潟	111	11	93	180,600	17	15,300	830	154,400	10,000	1,627	165
富 山	21	32	14	31,200	35	2,540	180	24,800	3,670	1,486	181
石 川	16	37	13	21,300	39	2,020	110	17,800	1,370	1,331	155
福 井	7	45	5	2,440	46	240	20	2,090	90	349	48
山 梨	19	36	16	15,800	40	2,000	230	12,000	1,570	832	125
長 野	69	21	42	64,600	30	6,210	290	53,200	4,930	936	148
岐 阜	32	28	26	99,800	24	8,220	300	90,200	1,110	3,119	316
静 岡	96	14	91	109,100	23	10,600	1,000	88,700	8,770	1,137	117
愛 知	197	8	171	352,700	9	34,200	1,610	312,200	4,760	1,790	200
三 重	50	23	46	111,000	21	9,860	290	96,100	4,760	2,220	214
滋 賀	7	45	5	3,980	43	280	30	3,670	0	569	56
京 都	12	39	5	9,880	41	770	40	8,600	470	823	154
大 阪	6	47	2	3,450	44	χ	10	3,330	-	575	χ
兵 庫	26	30	18	22,100	38	1,150	60	20,500	390	850	64
奈 良	11	41	9	6,590	42	650	60	3,590	2,300	599	72
和 歌 山	9	43	6	1,730	47	230	10	1,470	20	192	38
鳥 取	21	32	20	66,500	29	5,800	100	59,900	740	3,167	290
島 根	9	43	9	39,600	32	3,770	90	35,800	10	4,400	419
岡 山	20	35	15	40,100	31	3,730	290	20,400	15,700	2,005	249
広 島	25	31	18	110,800	22	11,600	220	89,500	9,420	4,432	644
山 口	12	39	9	23,300	37	2,560	130	18,100	2,590	1,942	284
徳 島	21	32	20	38,100	34	3,780	160	34,200	50	1,814	189
香 川	27	29	22	38,500	33	3,530	210	28,800	5,900	1,426	161
愛 媛	72	20	62	193,000	15	16,700	660	167,300	8,370	2,681	269
高 知	16	37	15	26,300	36	2,790	130	22,700	6,700	1,644	186
福 岡	46	26	33	82,300	26	6,690	280	67,300	8,010	1,789	203
佐 賀	43	27	39	81,600	27	7,390	380	69,300	4,520	1,898	190
長 崎	91	17	80	201,100	14	16,600	710	168,700	15,100	2,210	208
熊 本	190	9	170	277,100	11	25,500	1,160	235,800	14,700	1,458	150
大 分	47	25	35	132,300	19	10,700	300	117,600	3,630	2,815	306
宮 崎	441	2	357	835,700	2	76,800	2,960	676,200	79,800	1,895	215
鹿 児 島	514	1	350	1,269,000	1	125,700	6,240	963,200	173,400	2,469	359
沖 縄	237	5	177	209,800	13	19,600	1,700	143,700	44,800	885	111

※「χ」：個人又は法人その他の団体に関する秘密を保護するため、統計数値を公表しないもの
「-」：事実のないもの

資料：「畜産統計」

(4) 採卵鶏の飼養戸数・羽数（平成31年2月1日現在）

（単位：戸，千羽）

全国農業地域 都道府県	飼養戸数 種鶏のみの 飼養者を除く	順位	飼養羽数（種鶏を除く）				1戸当たり 成鶏めす 飼養羽数
			合計	順位	ひな （6か月未満）	成鶏めす （6か月以上）	
全 国	2,120	-	40,576	-	40,576	141,792	66.9
（全国農業地域）							
北海道	60	-	6,657	-	1,425	5,232	87.2
都 府 県	2,060	-	175,711	-	39,151	136,560	66.3
東 北	174	-	25,324	-	6,766	18,558	106.7
北 陸	84	-	9,527	-	2,015	7,512	89.4
関 東 ・ 東 山	522	-	48,077	-	10,629	37,448	71.7
東 海	343	-	25,570	-	5,021	20,549	59.9
近 畿	169	-	8,637	-	1,086	7,551	44.7
中 国	172	-	23,284	-	6,512	16,772	97.5
四 国	133	-	9,115	-	1,799	7,316	55.0
九 州	415	-	24,821	-	5,072	19,749	47.6
沖 縄	46	-	1,356	-	251	1,105	24.0
（都道府県）							
北海道	60	12	6,657	10	1,425	5,232	87.2
青 森	27	29	7,943	8	2,757	5,186	192.1
岩 手	23	31	5,515	14	1,904	3,611	157.0
宮 城	43	24	4,519	18	783	3,736	86.9
秋 田	17	38	2,326	24	232	2,094	123.2
山 形	20	35	540	39	63	477	23.9
福 島	44	22	4,481	19	1,027	3,454	78.5
茨 城	108	4	15,167	1	2,772	12,395	114.8
栃 木	56	14	6,196	12	1,052	5,144	91.9
群 馬	53	17	8,033	7	2,778	5,255	99.2
埼 玉	72	8	3,982	21	1,345	2,637	36.6
千 葉	125	2	12,382	2	2,498	9,884	79.1
東 京	14	42	78	46	7	71	5.1
神 奈 川	48	20	1,147	32	12	1,135	23.6
新 潟	42	25	6,578	11	1,513	5,065	120.6
富 山	17	38	1,094	33	141	953	56.1
石 川	14	42	1,171	31	361	810	57.9
福 井	11	46	684	36	-	684	62.2
山 梨	26	30	517	40	90	427	16.4
長 野	20	35	575	37	75	500	25.0
岐 阜	69	9	4,867	16	1,031	3,836	55.6
静 岡	57	13	4,646	17	614	4,032	70.7
愛 知	143	1	9,123	6	2,104	7,019	49.1
三 重	74	6	6,934	9	1,272	5,662	76.5
滋 賀	21	33	380	43	48	332	15.8
京 都	31	26	1,653	28	14	1,639	52.9
大 阪	13	45	57	47	5	52	4.0
兵 庫	55	15	5,722	13	922	4,800	87.3
奈 良	28	28	456	42	75	381	13.6
和 歌 山	21	33	369	44	22	347	16.5
鳥 取	11	46	575	37	89	486	44.2
島 根	19	37	985	34	203	782	41.2
岡 山	78	5	10,387	4	2,894	7,493	96.1
広 島	49	19	9,356	5	2,626	6,730	137.3
山 口	15	40	1,981	25	700	1,281	85.4
徳 島	15	40	804	35	189	615	41.0
香 川	54	16	5,495	15	1,219	4,276	79.2
愛 媛	50	18	2,512	23	358	2,154	43.1
高 知	14	42	304	45	33	271	19.4
福 岡	74	6	3,235	22	435	2,800	37.8
佐 賀	30	27	484	41	121	363	12.1
長 崎	65	10	1,753	27	287	1,466	22.6
熊 本	44	22	1,914	26	252	1,662	37.8
大 分	22	32	1,267	30	172	1,095	49.8
宮 崎	61	11	4,451	20	655	3,796	62.2
鹿 児 島	119	3	11,717	3	3,150	8,567	72.0
沖 縄	46	21	1,356	29	251	1,105	24.0

※「-」：事実のないもの

資料：「畜産統計」

(5) ブロイラーの飼養・出荷の戸数・羽数（平成31年2月1日現在）

（単位：戸、千羽）

全国農業地域 都道府県	飼養戸数		飼養羽数		出荷戸数		出荷羽数		1戸当たりの 飼養羽数	1戸当たりの 出荷羽数
		順位		順位		順位		順位		
全 国	2,250	-	138,228	-	2,260	-	695,335	-	61.4	307.7
（全国農業地域）										
北海道	10	-	4,920	-	10	-	37,750	-	492.0	3775
都府県	2,240	-	133,308	-	2,250	-	657,585	-	59.5	292.3
東 北	481	-	32,210	-	485	-	170,029	-	67.0	350.6
北 陸	13	-	977	-	13	-	5,056	-	75.2	388.9
関東・東山	139	-	6,037	-	139	-	26,926	-	43.4	193.7
東 海	71	-	3,610	-	71	-	17,698	-	50.8	249.3
近 畿	95	-	3,434	-	95	-	17,123	-	36.1	180.2
中 国	73	-	8,412	-	74	-	44,495	-	115.2	601.3
四 国	231	-	7,800	-	232	-	34,274	-	33.8	147.7
九 州	1,120	-	70,121	-	1,120	-	338,615	-	62.6	302.3
沖 縄	15	-	707	-	15	-	3,369	-	47.1	224.6
（都道府県）										
北海道	10	34	4,920	5	10	34	37,750	5	492.0	3775
青 森	64	7	6,943	4	64	7	41,612	4	108.5	650.2
岩 手	312	3	21,647	3	315	3	110,797	3	69.4	351.7
宮 城	52	10	2,166	14	52	10	11,047	13	41.7	212.4
秋 田	1	41	×	-	1	41	×	-	×	×
山 形	21	21	×	-	21	21	×	-	×	×
福 島	31	14	785	26	32	14	3,229	29	25.3	100.9
茨 城	43	12	1,135	21	43	12	4,466	24	26.4	103.9
栃 木	12	28	×	-	12	28	×	-	×	×
群 馬	27	18	1,460	18	27	18	6,942	18	54.1	257.1
埼 玉	1	41	×	-	1	41	×	-	×	×
千 葉	27	18	1,957	16	27	18	9,028	16	72.5	334.4
東 京	-	-	-	-	-	-	-	-	nc	nc
神 奈 川	-	-	-	-	-	-	-	-	nc	nc
新 潟	10	34	901	25	10	34	4,736	23	90.1	473.6
富 山	-	-	-	-	-	-	-	-	nc	nc
石 川	-	-	-	-	-	-	-	-	nc	nc
福 井	3	37	76	36	3	37	320	36	25.3	106.7
山 梨	11	31	431	32	11	31	1,804	34	39.2	164
長 野	18	24	681	29	18	24	3,236	28	37.8	179.8
岐 阜	17	25	993	22	17	25	3,755	26	58.4	220.9
静 岡	29	17	1,164	20	29	17	5,853	19	40.1	201.8
愛 知	12	28	935	24	12	28	5,305	21	77.9	442.1
三 重	13	27	518	31	13	27	2,785	30	39.8	214.2
滋 賀	2	40	×	-	2	40	×	-	×	×
京 都	11	31	328	35	11	31	1,673	35	29.8	152.1
大 阪	-	-	-	-	-	-	-	-	nc	nc
兵 庫	59	8	2,438	13	59	8	12,760	12	41.3	216.3
奈 良	3	37	×	-	3	37	×	-	×	×
和 歌 山	20	22	596	30	20	22	2,487	31	29.8	124.4
鳥 取	12	28	3,170	9	12	28	16,403	8	264.2	1366.9
島 根	3	37	388	34	3	37	2,219	32	129.3	739.7
岡 山	19	23	2,545	11	19	23	14,694	10	133.9	773.4
広 島	9	36	765	27	10	34	3,955	25	85.0	395.5
山 口	30	15	1,544	17	30	15	7,224	17	51.5	240.8
徳 島	165	4	4,276	6	166	4	17,637	6	25.9	106.2
香 川	30	15	2,153	15	30	15	9,678	15	71.8	322.6
愛 媛	25	20	968	23	25	20	4,970	22	38.7	198.8
高 知	11	31	403	33	11	31	1,989	33	36.6	180.8
福 岡	39	13	1,263	19	40	13	5,561	20	32.4	139
佐 賀	68	6	3,935	7	69	6	17,249	7	57.9	250
長 崎	49	11	3,011	10	49	11	13,179	11	61.4	269
熊 本	70	5	3,235	8	70	5	15,308	9	46.2	218.7
大 分	54	9	2,471	12	54	9	10,936	14	45.8	202.5
宮 崎	465	1	28,236	1	465	1	136,597	2	60.7	293.8
鹿 児 島	377	2	27,970	2	377	2	139,785	1	74.2	370.8
沖 縄	15	26	707	28	15	26	3,369	27	47.1	224.6

※「×」：個人又は法人その他の団体に関する秘密を保護するため、統計数値を公表しないもの
「-」：事実のないもの
「nc」：計算不能

資料：「畜産統計」

(6) 市町村別家畜飼養頭羽数 (平成31年2月1日現在)

(単位: 戸, 頭)

市町村名	肉用牛								乳用牛					
	農場数	合計	肉用種計			乳用種計		交雑種	農場数	合計	経産牛			育成牛
			繁殖牛	育成牛	肥育牛	小計	搾乳牛				乾乳牛			
宮崎市	436	15,520	14,820	7,260	5,150	2,420	700	700	6	490	360	320	40	130
国富町	168	6,550	6,550	3,340	2,500	710	0	0	-	-	-	-	-	-
綾町	59	2,940	2,940	1,380	940	630	0	0	-	-	-	-	-	-
中部	663	25,010	24,310	11,980	8,590	3,760	700	700	6	490	360	320	40	130
日南市	106	10,110	9,150	2,700	2,010	4,450	960	950	1	χ	χ	χ	χ	χ
串間市	218	8,530	8,510	3,840	2,400	2,270	20	0	11	630	400	350	50	230
南那珂	324	18,640	17,660	6,540	4,410	6,720	980	950	12	χ	χ	χ	χ	χ
都城市	1,367	59,820	56,160	21,080	14,520	20,590	3,660	3,110	114	7,140	4,760	4,220	540	2,380
三股町	151	5,340	5,310	1,900	1,190	2,220	30	30	10	310	240	210	30	70
北諸県	1,518	65,160	61,470	22,980	15,710	22,810	3,690	3,140	124	7,450	5,000	4,430	570	2,450
小林市	954	40,490	34,930	12,100	8,060	14,780	5,560	4,870	31	1,290	940	850	90	350
えびの市	383	23,190	17,040	3,630	2,310	11,110	6,150	5,240	10	640	440	400	40	200
高原町	384	11,720	11,680	4,900	3,150	3,630	40	40	11	650	470	400	70	180
西諸県	1,721	75,400	63,650	20,630	13,520	29,520	11,750	10,150	52	2,580	1,850	1,650	200	730
西都市	182	15,370	12,670	4,130	2,310	6,230	2,700	2,700	8	700	560	510	50	140
高鍋町	52	7,170	6,260	2,210	1,570	2,480	910	910	2	χ	χ	χ	χ	χ
新富町	119	9,330	8,460	2,390	1,620	4,450	870	870	8	660	400	360	40	260
西米良村	5	100	100	60	40	0	0	0	-	-	-	-	-	-
木城町	40	4,250	4,020	1,530	1,000	1,490	230	40	1	χ	χ	χ	χ	χ
川南町	142	8,270	6,210	2,590	1,750	1,870	2,060	2,030	13	900	630	550	80	270
都農町	80	2,920	2,920	1,460	1,010	450	0	0	-	-	-	-	-	-
児湯	620	47,410	40,640	14,370	9,300	16,970	6,770	6,550	32	2,420	1,690	1,510	180	730
延岡市	219	4,120	4,010	1,670	1,040	1,300	110	110	3	90	80	60	20	10
日向市	147	2,230	2,230	1,120	830	280	0	0	1	χ	χ	χ	χ	χ
門川町	13	320	320	190	130	0	0	0	-	-	-	-	-	-
諸塚村	28	430	430	260	170	0	0	0	-	-	-	-	-	-
椎葉村	72	1,320	1,320	680	490	150	0	0	-	-	-	-	-	-
美郷町	79	1,440	1,440	790	540	110	0	0	-	-	-	-	-	-
東臼杵	558	9,860	9,750	4,710	3,200	1,840	110	110	4	χ	χ	χ	χ	χ
高千穂町	523	6,570	6,570	3,200	2,100	1,280	0	0	-	-	-	-	-	-
日之影町	150	1,240	1,240	750	490	0	0	0	-	-	-	-	-	-
五ヶ瀬町	84	910	910	540	380	0	0	0	-	-	-	-	-	-
西臼杵	757	8,720	8,720	4,490	2,970	1,280	0	0	-	-	-	-	-	-
宮崎県	6,161	250,300	226,200	85,700	57,600	82,900	24,000	21,600	230	13,700	9,400	8,340	1,060	4,300

※「χ」: 個人又は法人その他の団体に関する秘密を保護するため、統計数値を公表しないもの

「-」: 事実のないもの

「0」: 1~4頭又は千羽を四捨五入したもの

注: 四捨五入の関係で合計と内訳が一致しない場合がある。

資料: 「県畜産振興課調」

(単位：戸、頭、千羽)

市町村名	豚						鶏				
	農場数	合計	種おす豚	子取り用豚	肥育豚	その他	農場数	合計	採卵鶏	ブロイラー	その他
								羽数	羽数	羽数	羽数
宮崎市	7	5,670	40	970	4,330	330	48	935	179	561	195
国富町	7	11,320	30	970	9,660	660	13	386	3	370	13
綾町	6	15,750	120	1,700	13,260	670	4	91	-	86	5
中部	20	32,740	190	3,640	27,250	1,660	65	1,412	182	1,017	213
日南市	17	61,540	280	6,580	49,590	5,090	56	768	-	430	338
串間市	4	3,220	30	290	2,830	70	12	254	-	251	3
南那珂	21	64,760	310	6,870	52,420	5,160	68	1,022	-	681	341
都城市	156	408,840	1,030	36,900	327,030	43,880	244	8,714	469	8,111	134
三股町	8	2,090	30	510	1,120	430	17	462	45	317	100
北諸県	164	410,930	1,060	37,410	328,150	44,310	261	9,176	514	8,428	234
小林市	67	69,520	280	4,530	61,460	3,250	76	3,274	44	3,023	207
えびの市	45	63,380	510	5,260	49,840	7,770	30	1,388	138	1,152	98
高原町	13	15,310	40	1,770	12,100	1,400	22	804	19	780	5
西諸県	125	148,210	830	11,560	123,400	12,420	128	5,466	201	4,955	310
西都市	6	14,370	40	2,280	11,200	850	28	832	0	750	82
高鍋町	9	11,750	40	1,170	9,490	1,050	32	1,274	312	915	47
新富町	4	3,490	20	340	2,290	840	38	2,132	1,859	273	0
西米良村	-	-	-	-	-	-	2	0	×	-	-
木城町	9	14,990	30	1,420	12,440	1,100	12	525	-	525	0
川南町	51	111,430	310	9,950	90,340	10,830	66	2,796	1,070	1,684	42
都農町	7	8,820	30	910	7,240	640	49	1,810	-	1,810	0
児湯	86	164,850	470	16,070	133,000	15,310	227	9,369	3,241	5,957	171
延岡市	6	5,990	50	600	5,020	320	37	550	12	493	45
日向市	5	5,810	20	470	4,860	460	118	4,792	298	4,199	295
門川町	2	×	×	×	×	×	35	996	2	994	0
諸塚村	-	-	-	-	-	-	2	×	-	-	×
椎葉村	1	×	×	×	×	×	0	0	-	0	0
美郷町	2	×	×	×	×	×	21	974	-	948	26
東臼杵	16	14,160	100	1,240	11,880	940	213	×	×	×	×
高千穂町	-	-	-	-	-	-	28	534	1	533	0
日之影町	-	-	-	-	-	-	2	0	-	×	×
五ヶ瀬町	2	×	×	×	×	×	0	0	-	-	-
西臼杵	2	×	×	×	×	×	30	534	×	×	×
宮崎県	434	835,700	2,960	76,800	676,180	79,820	992	34,327	4,451	28,236	1,640

※「×」：個人又は法人その他の団体に関する秘密を保護するため、統計数値を公表しないもの

「-」：事実のないもの

「0」：1～4頭又は千羽を四捨五入したもの

注：四捨五入の関係で合計と内訳が一致しない場合がある。

資料：「県畜産振興課調」

(7) 都道府県別農業産出額 (平成30年)

(単位: 億円、%)

全国農業地域 都道府県	畜産										耕種 ②	加工 農産物 ③	計		畜産 シェア	
	小計 ①	順位	肉用牛	乳用牛	生乳	豚	鶏	鶏卵	ブロイ ラー	その他 畜産物			④= ①+②+③	順位	①/④	順位
全 国	32,589	-	7,416	9,339	7,473	6,104	8,999	4,848	3,608	731	58,079	615.0	91,283	-	35.7	-
(農業地域)																
北 海 道	7,347	-	1,016	5,026	3,826	439	357	188	167	509	5,246	-	12,593	-	58.3	-
都 府 県	25,242	-	6,400	4,313	3,647	5,665	8,642	4,660	3,440	222	52,833	615	78,690	-	32.1	-
東 北	4,445	-	1,042	706	601	978	1,681	699	888	38	9,861	19	14,325	-	31.0	-
北 陸	702	-	66	110	95	183	342	268	25	1	3,417	9	4,128	-	17.0	-
関 東・東 山	5,498	-	762	1,447	1,219	1,692	1,552	1,260	200	44	14,717	141	20,356	-	27.0	-
東 海	2,192	-	399	455	388	463	806	641	114	69	5,102	159	7,452	-	29.4	-
近 畿	993	-	292	233	191	35	423	279	103	10	3,720	74	4,787	-	20.7	-
中 国	1,736	-	332	373	323	190	829	573	222	13	2,858	3	4,597	-	37.8	-
四 国	927	-	159	159	134	174	428	225	158	7	3,271	2	4,200	-	22.1	-
九 州	8,301	-	3,124	793	662	1,818	2,527	674	1,717	39	9,348	208	17,856	-	46.5	-
沖 縄	449	-	223	36	35	132	55	41	14	3	539	0	988	-	45.4	-
(都道府県)																
北 海 道	7,347	1	1,016	5,026	3,826	439	357	188	167	509	5,246	-	12,593	1	58.3	4
青 森	905	10	164	86	72	216	424	193	216	15	2,317	0	3,222	7	28.1	22
岩 手	1,608	4	284	270	231	282	761	152	574	9	1,119	0	2,727	10	59.0	3
宮 城	758	12	276	138	122	122	220	149	60	1	1,179	2	1,939	18	39.1	11
秋 田	359	26	62	32	27	175	84	69	χ	6	1,484	0	1,843	19	19.5	32
山 形	361	25	122	87	72	117	33	15	χ	4	2,113	6	2,480	12	14.6	39
福 島	455	19	134	93	76	66	158	121	21	3	1,648	11	2,113	17	21.5	28
茨 城	1,277	6	164	209	183	405	497	449	27	2	3,148	83	4,508	3	28.3	21
栃 木	1,095	8	208	416	350	257	211	191	χ	2	1,767	10	2,871	9	38.1	15
群 馬	1,047	9	161	269	218	409	199	123	64	11	1,405	1	2,454	14	42.7	6
埼 玉	261	32	40	74	63	58	84	83	χ	6	1,496	1	1,758	20	14.8	38
千 葉	1,287	5	98	274	234	458	446	341	57	12	2,969	3	4,259	4	30.2	20
東 京	20	47	2	13	10	2	2	2	-	1	221	0	240	47	8.3	43
神 奈 川	146	36	11	45	39	48	41	41	-	1	548	2	697	38	20.9	29
新 潟	478	16	34	60	52	141	242	171	24	1	1,983	2	2,462	13	19.4	33
富 山	89	40	11	15	13	23	39	38	-	0	558	5	651	40	13.7	40
石 川	90	39	12	27	23	17	34	34	-	0	453	1	545	43	16.5	36
福 井	46	45	9	8	7	2	27	25	2	0	423	1	470	44	9.8	42
山 梨	77	42	14	22	18	10	30	16	15	1	867	8	953	34	8.1	44
長 野	287	29	66	125	104	45	42	16	26	9	2,296	33	2,616	11	11	41
岐 阜	427	23	117	46	40	81	181	132	25	3	675	2	1,104	31	38.7	14
静 岡	464	18	79	113	97	62	177	127	41	33	1,535	121	2,120	16	21.9	27
愛 知	866	11	113	223	189	253	245	204	29	33	2,244	5	3,115	8	27.8	23
三 重	434	22	90	73	62	67	204	178	19	0	649	30	1,113	30	39	13
滋 賀	112	38	66	26	21	2	18	17	χ	0	526	3	641	41	17.5	35
京 都	144	37	19	39	32	13	72	58	9	2	520	40	704	37	20.5	30
大 阪	20	46	2	13	11	3	2	2	-	0	312	0	332	46	6	46
兵 庫	604	13	184	115	92	14	289	176	80	2	940	0	1,544	21	39.1	11
奈 良	62	43	12	33	28	2	13	12	χ	0	338	8	407	45	15.2	37
和 歌 山	51	44	9	7	6	1	29	13	13	5	1,084	22	1,158	29	4.4	47
鳥 取	277	30	51	78	65	47	101	19	82	0	466	0	743	36	37.3	17
島 根	242	34	83	84	74	27	44	33	11	3	369	2	612	42	39.5	10
岡 山	567	14	89	128	111	18	332	244	73	1	833	0	1,401	23	40.5	8
広 島	474	17	68	61	54	85	256	231	20	5	712	1	1,187	27	39.9	9
山 口	176	35	42	21	19	14	96	47	36	3	477	0	654	39	26.9	26
徳 島	265	31	71	40	33	32	119	23	75	2	716	0	981	33	27	25
香 川	337	28	47	49	41	24	215	143	50	1	480	-	817	35	41.2	7
愛 媛	245	33	26	42	36	100	73	49	24	3	988	0	1,233	26	19.9	31
高 知	80	41	15	27	24	18	20	10	9	1	1,088	2	1,170	28	6.8	45
福 岡	408	24	73	100	82	49	180	122	28	5	1,703	14	2,124	15	19.2	34
佐 賀	351	27	172	19	15	48	110	14	95	2	921	5	1,277	24	27.5	24
長 崎	562	15	259	62	51	120	119	50	68	2	933	4	1,499	22	37.5	16
熊 本	1,147	7	430	317	265	194	187	79	78	20	2,223	35	3,406	6	33.7	19
大 分	454	20	157	88	76	85	121	47	59	3	794	11	1,259	25	36.1	18
宮 崎	2,208	3	768	96	79	515	827	100	696	2	1,189	32	3,429	5	64.4	2
鹿 児 島	3,172	2	1,266	112	93	806	984	263	693	4	1,584	107	4,863	2	65.2	1
沖 縄	449	21	223	36	35	132	55	41	14	3	539	0	988	32	45.4	5

※「χ」: 個人又は法人その他の団体に関する秘密を保護するため、統計数値を公表しないもの
「-」: 事実のないもの

資料: 「生産農業所得統計」

(8) 市町村別農業産出額 (平成29年)

(単位: 億円)

市町村名	畜産									耕種	加工農産物	計
	小計	肉用牛	乳用牛	豚		鶏		その他畜産物				
				生乳	豚	鶏	採卵鶏		ブロイラー			
宮崎市	98	50	1	1	14	32	10	22	2	276	1	375
国富町	43	23	-	-	10	10	0	10	-	57	1	100
綾町	27	10	1	1	16	0	0	-	0	23	0	49
中部	167	82	1	1	40	42	10	31	2	355	1	523
日南市	107	24	0	χ	65	18	2	16	0	57	0	165
串間市	45	32	4	3	5	5	χ	5	0	39	1	85
南那珂	152	56	4	χ	70	22	χ	21	0	96	1	249
都城市	651	191	49	41	221	190	34	156	0	118	3	772
三股町	44	15	3	2	χ	23	χ	23	χ	17	0	61
北諸県	695	206	51	43	χ	212	χ	178	χ	135	3	833
小林市	203	100	13	11	32	59	0	59	0	94	2	299
えびの市	168	67	5	4	54	42	4	39	0	43	0	210
高原町	56	38	4	4	χ	11	1	11	χ	14	0	71
西諸県	427	204	22	18	χ	113	4	108	χ	151	2	580
西都市	73	44	3	2	6	20	0	20	0	146	1	221
高鍋町	52	24	-	-	4	24	χ	21	0	28	1	80
新富町	64	18	6	5	χ	38	31	7	χ	50	1	116
西米良村	1	1	-	-	-	-	-	-	-	3	0	4
木城町	35	9	1	χ	12	13	χ	13	-	14	0	49
川南町	176	16	8	6	80	72	17	55	0	74	1	251
都農町	74	9	0	χ	5	59	-	59	0	52	0	126
児湯	474	121	17	χ	χ	227	χ	175	χ	367	5	846
延岡市	27	16	1	1	7	4	1	4	0	37	0	65
日向市	137	8	0	χ	9	119	8	111	0	19	0	156
門川町	30	1	-	-	χ	27	χ	27	χ	10	0	40
諸塚村	2	2	-	-	-	0	χ	χ	0	1	0	3
椎葉村	5	5	-	-	-	0	χ	-	0	3	0	8
美郷町	35	6	-	-	χ	28	χ	28	χ	14	0	49
東臼杵	237	38	1	χ	χ	179	χ	169	χ	84	1	321
高千穂町	47	29	-	-	χ	18	χ	18	χ	22	1	69
日之影町	7	6	-	-	-	1	χ	χ	0	9	0	16
五ヶ瀬町	4	4	-	-	0	0	χ	-	-	10	1	15
西臼杵	58	39	0	0	χ	19	χ	χ	χ	41	1	100
宮崎県	2,260	747	96	80	555	860	110	702	2	1,229	35	3,524

※「χ」: 個人又は法人その他の団体に関する秘密を保護するため、統計数値を公表しないもの

「-」: 事実のないもの

注: 小数点以下は四捨五入するものとする。

四捨五入の関係で合計と内訳が一致しない場合がある。

資料: 「生産農業所得統計」

(9) 宮崎県家畜飼養頭羽数・戸数

(単位：戸、頭、千羽)

年次	乳用牛		肉用牛			豚		採卵鶏		ブロイラー	
	飼養戸数	飼養頭数	飼養戸数	飼養頭数	繁殖雌牛	飼養戸数	飼養頭数	飼養戸数	飼養羽数	飼養戸数	飼養羽数
S60	1,110	31,100	31,700	213,500	-	5,370	586,800	5,710	4,790	735	22,111
H2	920	29,800	24,400	219,000	-	3,510	757,800	5,060	6,020	753	27,409
H7	720	26,800	18,900	248,300	95,100	1,540	760,400	250	6,604	520	18,358
H12	580	23,200	14,300	246,800	92,900	940	791,600	120	4,540	443	16,774
H13	550	22,200	13,400	254,000	96,800	820	835,300	120	4,381	424	16,651
H14	530	21,900	12,500	255,900	94,600	810	854,100	110	4,225	420	17,365
H15	520	21,900	12,100	266,900	99,300	750	849,400	110	4,171	402	17,158
H16	499	21,100	11,600	267,000	97,900	730	863,600	105	4,064	407	17,944
H17	481	20,700	11,200	268,200	98,400	-	-	-	-	403	18,169
H18	465	20,000	10,600	270,900	98,800	662	903,400	84	4,012	394	18,437
H19	434	19,200	10,300	277,800	102,900	650	901,100	83	4,007	385	18,086
H20	400	17,600	10,200	295,400	104,700	645	900,600	87	3,835	383	17,867
H21	374	16,700	10,100	297,900	105,300	623	914,500	83	3,970	384	18,388
H22	353	16,000	9,550	293,200	101,600	-	-	-	-	-	-
H23	331	13,800	8,410	239,700	83,900	466	766,200	70	3,305	-	-
H24	316	15,200	8,200	251,200	79,400	555	885,300	76	3,502	-	-
H25	301	15,500	7,730	250,100	78,800	538	838,300	73	3,698	467	26,277
H26	292	15,100	7,300	250,000	77,000	532	838,800	77	3,900	483	28,188
H27	280	14,500	6,980	249,000	75,800	-	-	-	-	-	-
H28	262	13,800	6,500	243,600	78,800	482	835,400	77	3,832	473	27,438
H29	252	13,700	6,280	243,800	80,600	453	846,700	77	4,108	467	27,684
H30	241	13,600	6,120	245,000	83,200	449	822,200	72	4,253	466	28,424
H31	234	13,700	5,810	250,300	85,700	441	835,700	65	4,451	465	28,236

※「-」：事実のないもの

資料：「宮崎県農業統計表」

4 平成以降の畜産の動き

平成元年	平成2年	平成3年	平成4年	平成6年	平成7年	平成8年	平成9年	平成11年	平成12年	平成13年	平成16年	平成19年	平成20年	平成22年	平成23年	平成24年									
4月	3月	8月	4月	9月	1月	12月	4月	2月	3月	9月	10月	1月	2月	3月	10月	12月	4月	8月	8月	1月	1月	3月	7月	10月	
消費税3%導入	宮崎ハマユウポーク普及促進協議会設立	アメリカへ牛肉輸出開始	牛肉・オレンジの輸入自由化	豚オースキー病発生	香港へ牛肉輸出開始	阪神大震災発生	「みやざき地鶏」普及促進協議会設立	消費税5%に引上げ	シンガポールへ牛肉輸出開始	宮崎市で口蹄疫発生（国内92年ぶり）	我が国初のBSE発生で全国的に牛肉離れ	「みやざき地鶏」から「みやざき地頭鶏」への名称変更	高病原性鳥インフルエンザ3件約15万7千羽殺処分	「宮崎牛」地域団体商標取得	「みやざき地頭鶏」ブランド認定	全国和牛能力共進会（鳥取大会）で日本一獲得	みやざき地頭鶏事業協同組合設立	口蹄疫発生（20日） 29万7808頭の牛や豚が犠牲に	「口蹄疫からの再生・復興方針」策定	口蹄疫終息宣言（27日）	鳥インフルエンザ13件約101万羽殺処分（3月まで）	新燃岳が約300年ぶりにマグマ噴火	東日本大震災発生	宮崎ハマユウポーク普及促進協議会から	全国和牛能力共進会（長崎大会）で「日本一」連覇

平成25年	平成26年	平成28年	平成29年	平成30年	平成31年	令和元年	令和2年														
3月	10月	10月	4月	12月	4月	12月	2月														
「宮崎県畜産新生プラン」策定	「宮崎ブランドポーク」ブランド認定	豚流行性下痢（PED）続発	消費税8%に引上げ	鳥インフルエンザ2件約4万6千羽殺処分	熊本地震発生	「宮崎県畜産新生推進プラン」策定	鳥インフルエンザ2件約28万3千羽殺処分（1月まで）	豚オースキー病清浄化	全国和牛能力共進会（宮城大会）で史上初の3大会連続の内閣総理大臣賞受賞	台湾への牛肉輸出開始	宮崎牛GI認証取得	米国アカデミー賞授賞式後のパーティーで「宮崎牛」採用	硫黄山が250年ぶりに噴火	TPPイレブン 発効	日欧EPA 発効	米国アカデミー賞のパーティーで2年連続「宮崎牛」採用	EUへの牛肉輸出開始	消費税10%に引上げ	日米貿易協定発効	米国内で新型コロナウイルスの感染が拡大	米国アカデミー賞のパーティーで3年連続「宮崎牛」採用



全日本ホルスタイン共進会が宮崎県で開催されます！！

1 全日本ホルスタイン共進会とは

我が国の乳用種の資質向上と酪農の安定的発展に資するとともに、一般来場者を対象に酪農に対する理解醸成を図ることを目的に、5年に一度、都道府県が持ち回りで開催しています。

今回は、初めて九州・沖縄ブロックという複数県での共同開催となります。

2 大会名称

第15回全日本ホルスタイン共進会 九州・沖縄ブロック大会
～大会テーマ～

新しい風は九州・沖縄から。ミルクでつながる、みんなの笑顔。



3 開催内容

(1) 共進会

- | | |
|-----|--------------------------|
| ①期間 | 令和2年10月31日（土）～11月2日（月） |
| 〃 | 10月31日（土） 開会式、比較審査 |
| 〃 | 11月1日（日） 比較審査、最高位決定 |
| 〃 | 11月2日（月） 上位入賞牛パレード、褒賞授与式 |

②会場 都城地域家畜市場（都城市）

③部門 ホルスタイン種の部 12部門
ジャージー種の部 2部門

④頭数 ホルスタイン種 250頭、ジャージー種 20頭 合計270頭

(2) 協賛催事

- | | |
|-----|--|
| ①期間 | 令和2年10月30日（金）～11月2日（月） |
| ②会場 | 宮崎県家畜商商業協同組合（都城市）、宮崎ブーゲンビリア空港等（宮崎市） |
| ③内容 | <ul style="list-style-type: none">・最新の酪農関連の資材機器や情報等の展示・配布・九州・沖縄の観光PRや九州の食を中心とした飲食物・特産品の販売及び牛乳・乳製品の紹介及び販売・宮崎ブーゲンビリア空港で大会のPRと一般消費者への酪農の理解を深めるイベントを開催 |



【前回大会（北海道大会 H27年）の様子】



【大会会場のイメージ】

乳牛の日本一が決まります！ぜひ会場へお越しください。



宮崎牛は、宮崎県内で生産肥育された黒毛和種のうち、(公社)日本食肉格付協会による格付において肉質等級が4等級以上のもので、県内種雄牛、若しくは家畜改良のため指定された種雄牛を一代祖に持つもので、その肉質と霜降りの良さに最大の特徴があります。

「日本一」宮崎牛」ロゴマーク

宮崎ブランドポークは、①飼養衛生管理基準の遵守、②生産性・品質向上の取組の実施、③衛生管理の徹底された食肉処理場での加工、④(公社)日本食肉格付協会による格付が「中」以上等の条件を満たした、宮崎県産の安全・安心な豚肉です。
餌や飼養管理に特長のある多彩な個別銘柄を取りそろえており、多様な消費者ニーズに応えることができます。



「宮崎ブランドポーク」ロゴマーク



じとっこ
「みやざき地頭鶏」認証マーク

みやざき地頭鶏は、県内の生産指定農場で1㎡当たり2羽以下、4か月から5か月の長い期間、清涼な空気と雄大な大地の中で、手間暇と愛情をかけてのびのびと平飼いで飼育されています。
柔らかさの中に適度な歯ごたえがあり、うまみ成分たっぷりです。

2020年10月31日(土)～11月2日(月)に、都城市をメイン会場に「第15回全日本ホルスタイン共進会九州・沖縄ブロック大会」が開催されます。
この機会に、宮崎県産牛乳をぜひ飲んでみてください！



「宮崎産牛乳」ロゴマーク



ホルスタイン共進会
マスケットキャラクター
南風ミル

宮崎の畜産

2020年版

令和2年3月発行

編集発行 宮崎県農政水産部畜産新生推進局

〒880-8501 宮崎市橘通東2丁目10番1号

TEL (0985) 26-7140

FAX (0985) 27-3030